

Adress.Check

**WENN'S WIRKLICH
WICHTIG IST, DANN
LIEBER MIT DER POST.**

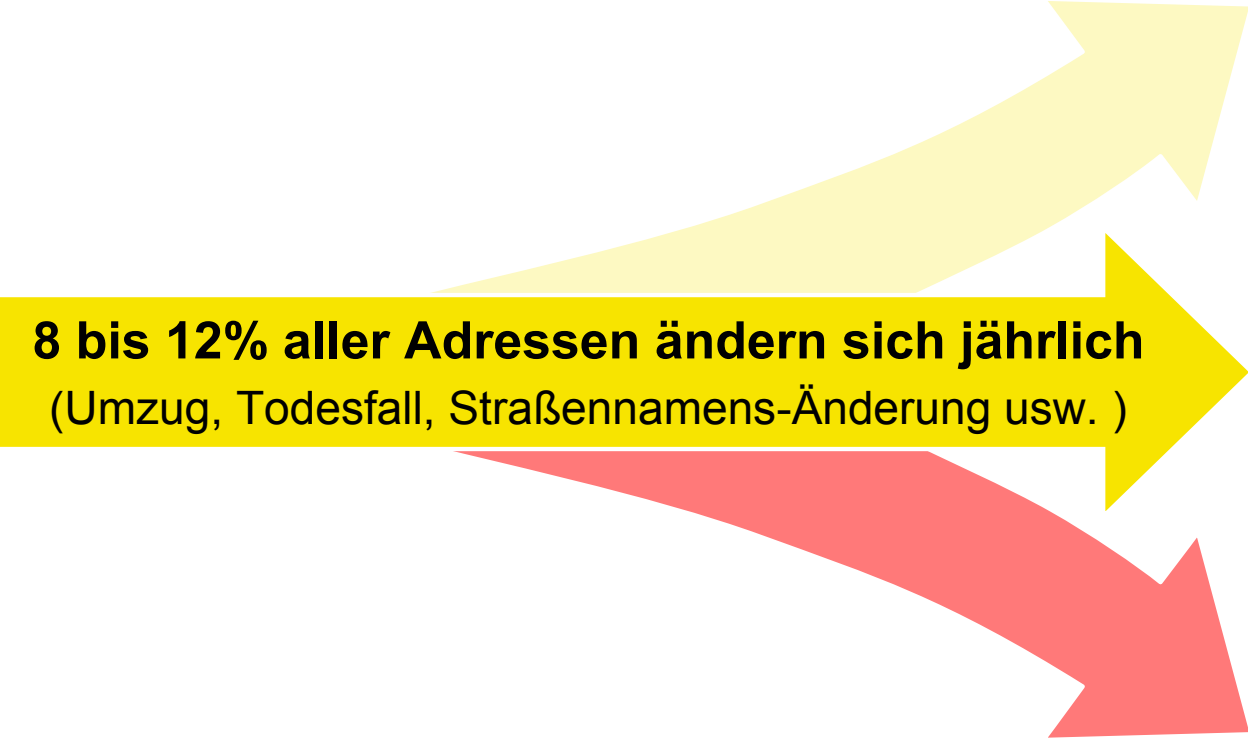

Ausgangslage



8 bis 12% aller Adressen ändern sich jährlich
(Umzug, Todesfall, Straßennamens-Änderung usw.)

**$\frac{3}{4}$ der Änderungen erfährt man in der Regel selbst,
 $\frac{1}{4}$ nur über externe Quellen.**

Das beste Mailing kann nicht erfolgreich sein, wenn es nicht ankommt.

Nur eine optimale Adress-Datenbank erzielt optimale Ergebnisse!

Kosten statt Effektivität

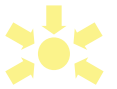
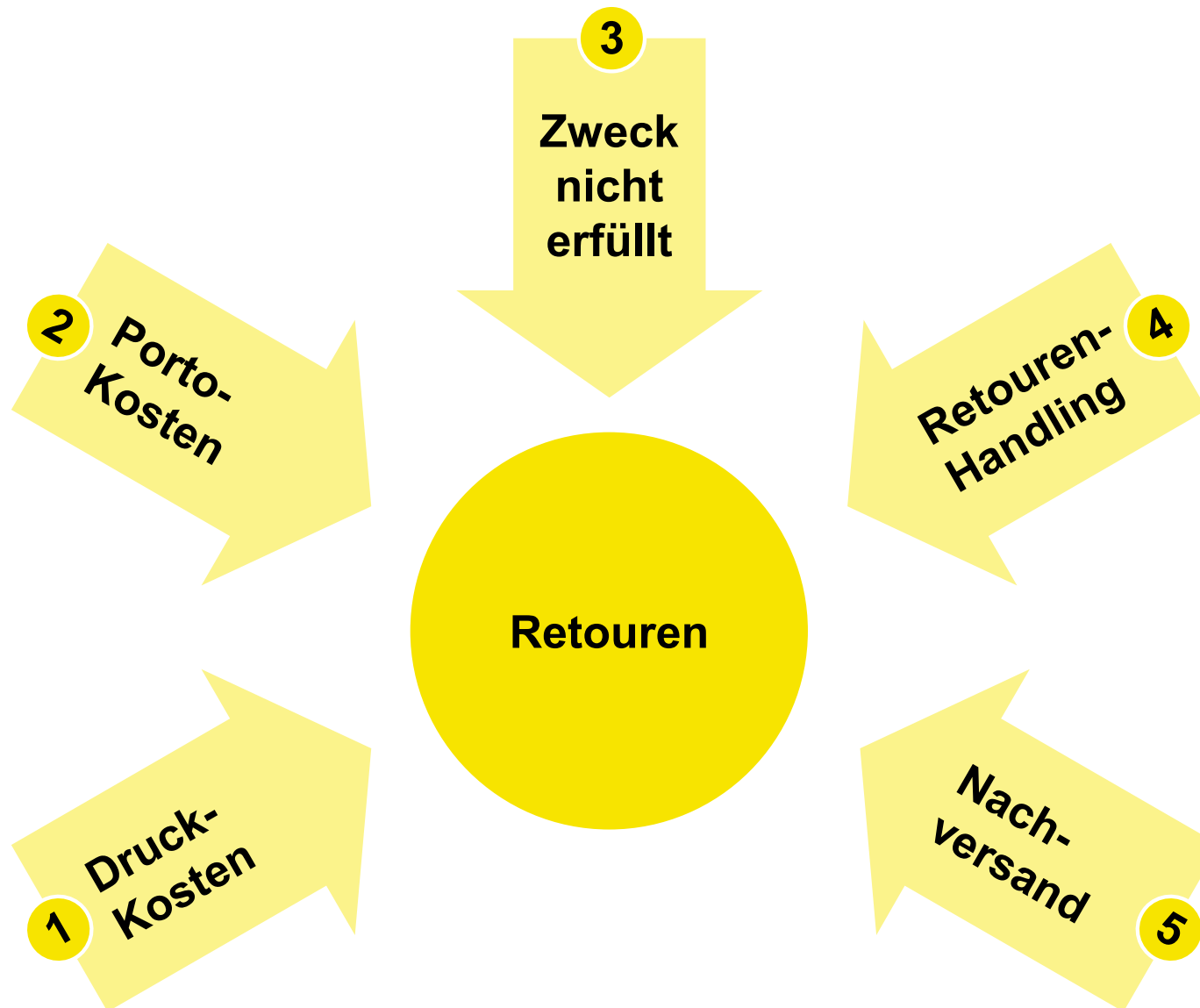

BASIS NORMIERUNGEN + KORREKTUREN

			Lösung
Falsche Schreibweisen, mißverständliche Abkürzungen			Mariahilfer Straße (Normierte Schreibweisen)
		- M. Hilfer Str. - Maria H.STR. usw.	
Straße / Hausnummer abgeschnitten, da z.B. länger als 30 Stellen			Dr.-Kirchschräger-Str. 7/12/3 (Normierte <u>Kurz</u> -Schreibung)
3100	St. Pölten	Dr.-Rudolf-Kirchschräger-Straße 7/12/3 = Stelle 31	
Kombination Hausnummer / PLZ falsch			a) kommt nicht vor, wenn Referenz-Daten der Post bereits bei Eingabe hinterlegt sind b) Adress.Check zeigt Korrektur-Bedarf an.
1070	Wien	Mariahilfer Straße 9 (→ Nr. 9 = 1060 Wien)	
Kombination Straße / Ort falsch			
6020	Innsbruck	Wiener Straße 1	
Bestandteile der Adresse fehlen überhaupt (einzelne Hausnummern fehlen sehr oft, aber auch manche PLZ oder Straßen)			
	Wien	Hofgasse	



Neue Hausbrieffachanlage

Des Österreichers liebste Beschäftigungen ...

... vollständige Namensangaben zählen nicht dazu.

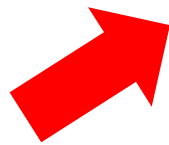

Allseits steigende Retouren-Quoten!



UMZIEHER

- 550.000 Österreicher übersiedeln jährlich, die Österreichischen Post AG kennt deren alte und neue Adresse!
- 1.000 Firmen oder Selbständige übersiedeln monatlich
- 66% aller Nachsende-Aufträge sind mit 3 Monaten befristet.

Spätere Sendungen an die alte Adresse gehen an den Absender zurück.

Welche Altersgruppen übersiedeln am häufigsten?

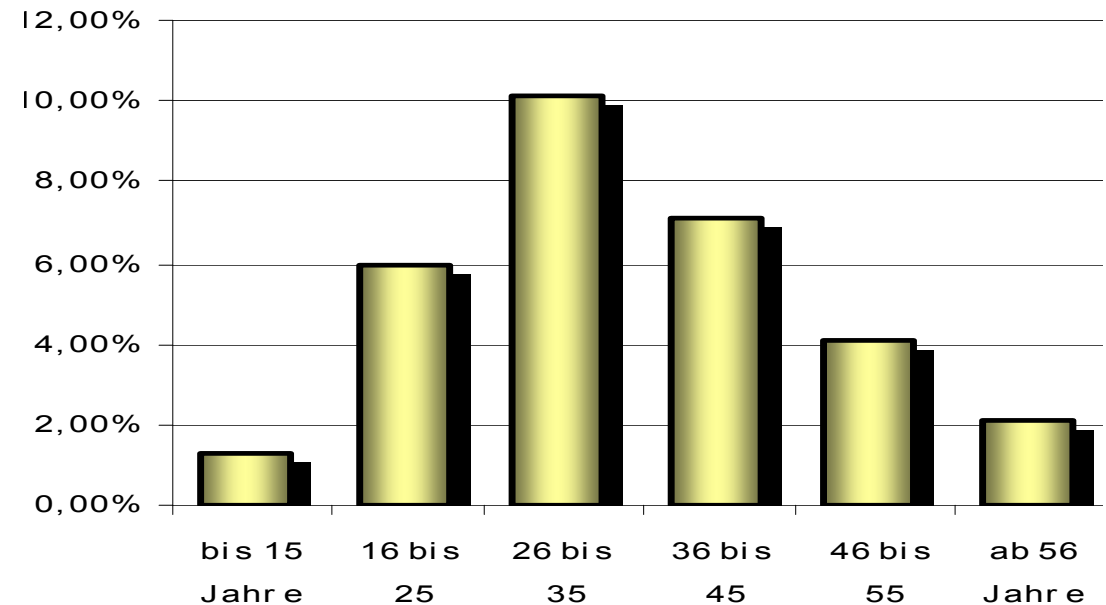

Gute Referenzdaten bringen bessere Ergebnisse

Jährlich ändern sich in Österreich 30.000 Straßennamen bzw. PLZ

- Die Post weiß in der Regel bereits im Vorfeld davon, veraltete Namen/PLZ werden nicht zugestellt
- Tages-aktuelle und/oder historische Aktualisierung möglich

Briefkästen tragen zunehmend nur mehr Türnummer, immer weniger den Namen

- Die Post weiß, bei welchen Adressen der Andruck der Türnummern erforderlich ist
- Fehlende Türnummern sind in den meisten Fällen ergänzbar

30.000 Österreicher übersiedeln monatlich

- Fester Bestandteil eines Umzugs ist der Nachsende-Auftrag
- Durchschnittlich 2-4% der Adressen eines Mailings sind an die alte Anschrift adressiert und deshalb unzustellbar

**NEU:
Personen- und Haushalte-Datenbank der Post**

- Ca. 95% aller erwachsenen Österreicher sind bereits erfaßt
- Die Positiv-Bestätigung von Personen und die maximale Zustellsicherheit ist somit erstmalig möglich!



Adress.Check

Schritt 1

Kostenlose Analyse zur Daten-Qualität vorab

- UpLoad der Mailing-Datei auf www.adresscheck.at
- Gerne getrennt in aktive/inaktive Kunden
- Gültig für alle österreichischen Adressen; viele sonstige Länder (D, CH, NL, I, CZ, GB, USA ..) nach Vereinbarung

Schritt 2

Analyse-Bericht

- Ca. binnen 3-24 Stunden
- Detaillierte Statistik zu
 - Umzugs-Treffer
 - Korrektur-Bedarf
 - Falsche Adressen
 - Zustellprüfung Person (= höchste Zustellsicherheit)

NEU

Schritt 3

Aktualisierte, bereinigte und normierte Datei

- Ca. binnen 3-12 Stunden
- Lieferumfang
 - Ready-to-Print-Datei
 - Korrektur-Dateien



Eckpunkte

Bestmögliche Ergebnisse mit Adress.Check

- 8 bis 12% aller Adressen ändern sich in Österreich im Durchschnitt pro Jahr
- Die Österreichische Post aktualisiert ihre Referenz-Daten mit Hilfe der 11.000 Zusteller und einer optimalen Logistik täglich
- Mit dem Adress.Check haben Sie sofort Zugriff auf alle Aktualisierungen
- Zusätzlich garantiert Ihnen die Positivbestätigung von Person + Adresse höchste Zustellsicherheit

NEU



Kosten Adress.Check

Auftragsbezogene Datenbankpauschale	150,00 €
--	-----------------

Grundkosten	pro 1.000 in €
Abgleiche, Postalische Bereinigung (Straßennamens-/PLZ-Änderungen, Normierungen, Korrekturen ...)	22,00
Prüfung auf Dubletten (Check.Double)	4,00
Abgleich mit Robinsonliste (Check.Robinson)	2,00
Adress.Check Trefferpreise	pro Treffer in €
Umzugstreffer	1,50
Sterbetreffer	1,50
Ergänzung Stiege/Türnummer	0,50
Unzustellbar	0,40

Preise jeweils zzgl. MwSt.



Ihr Kontakt im Adressmanagement

Gerne möchten wir die Qualität Ihres Adressbestands gemeinsam mit der Österreichischen Post verbessern.

Wir freuen uns auf Ihre Kontaktaufnahme!

Thomas Jepsen

Leiter Vertrieb und Marketing

Güll GmbH

E-Mail: jepsen@guell.de

Telefon: 08382 9631 62

Mobil: 0151 55100700

